



Año 12 / Julio 2020 / Núm 114

RURAL

MX

UN CAMPO PARA INVERTIR

Dir. José Luis Preciado / www.ruraltv.com.mx



BRAVADO FARMTRAC

Llega a México, el mejor aliado para el campo



¡HOY **NO** ES MOMENTO DE RELAJARNOS!

ESTÁ EN NUESTRAS MANOS Y ES **NUESTRA RESPONSABILIDAD INDIVIDUAL Y CIUDADANA PREVENIR CONTAGIOS** PARA QUE LA **REAPERTURA ECONÓMICA** SIGA ADELANTE. SI TE CUIDAS, LOS HOSPITALES NO VERÁN REBASADA SU CAPACIDAD.

DEBEMOS SEGUIR CON LAS **MEDIDAS PREVENTIVAS:**



LÁVATE LAS MANOS



USA EL CUBREBOCAS DE MANERA CORRECTA TAPANDO NARIZ Y BOCA



MANTÉN LA SANA DISTANCIA



NO VAYAS A FIESTAS O REUNIONES



SI LLEGAS A TENER ALGÚN SÍNTOMA MANTENTE AISLADO Y LLAMA AL NÚMERO **800YUCATAN**



NO BAJEMOS LA GUARDIA



Calidad incomparable
al momento de sembrar



Mombaca, Tanzania, MG-5, Brizantha Marandu, Convert 330

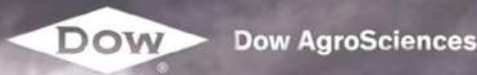

DE AQUÍ

HASTA ACÁ



CONVERT™ 330

- Mayor producción de forraje por hectárea de excelente calidad nutricional
- Mejor palatabilidad y digestibilidad ayudando a la rápida asimilación de nutrientes
- Mayor disponibilidad de forraje en época crítica
- Adaptación a distintos tipos de clima y suelos pobres y ácidos
- Contiene una excelente concentración de proteína
- Resistente a plagas (Salivazo) y enfermedades

Tels: (999) 953 5003 / (999) 252 0279

Email: lchan@dapsagro.com.mx /
cchi@dapsagro.com.mx

C/1 No. 274 x Anillo Periférico Col. Chuburná de Hidalgo, Mérida, Yucatán

► Carta Editorial

Directorio

Director General

José Luis Preciado Barreto

Finanzas

Silvia Zavala Arce

Relaciones Públicas

Cristian Manzanero Sarabia

Editor

Francisco F. Gamboa Fierro

Gerente Comercial

Jorge Alanís Zamorano

Subgerente Comercial

Isabel Juárez Torres

Arte y Diseño Editorial

Carlos M. del Castillo Tello

Redes Sociales

Julio Leal Ortiz

Reportero Gráfico

Benjamín Ruiz Ávila

Colaboradora

Ana Karen Rodríguez

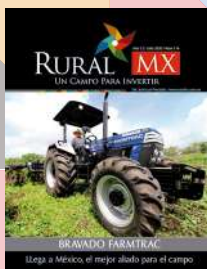

Fotografía de portada: Julio Leal Ortiz

Pacto por el campo Hagamos negocios verdes

Ante las enormes pérdidas causadas por “Amanda” y “Cristóbal” en su paso por la Península, y concretamente en Yucatán y Campeche, los precios de todos los productos verdes se han disparado: el rábano, cilantro, chile habanero, chile dulce, cebollita de Ixil, lechugas y demás indispensables escasearon y ahora vienen del centro del país a precios elevados. La gente del campo quedó muy afectada y hará falta algo más que compañía y despensas, le harán falta recursos, empleo temporal, mucho cariño y cercanía. Rural MX hace visible en sus páginas testimonios de esfuerzos que quedaron trancos ante el paso de estos dos travesos ciclones tropicales, además de la pandemia que nos atraviesa ahora.



Con todo y lo anterior lanzamos un mensaje a todos los inversionistas: el campo está disponible para hacer negocios, buenos negocios, todo lo que se perdió puede reverdecer en un acto generoso y unido con la gente rural. Hay que apostar por esta rápida recuperación, vamos a poner manos a la obra en esta gran empresa solidaria, recorran municipios y busquen asociaciones temporales para levantar de nuevo la moral de nuestra gente. Quien quite y allí más adelante exista un buen negocio que reditúe algo más allá que la solidaridad temporal.

#UnCampoParaInvertir

José Luis Preciado B.
Director General de Rural MX
joseluispreciadob@yahoo.com.mx

Facebook: Rural MX
Twitter: @Rural_MX
Instagram: @rural_mx
Web: www.ruraltv.com.mx
Email: revistaruralmx@gmail.com
Oficinas: (999) 924-74-04
Ventas: alanisyucatan_rural@hotmail.com

Rural MX, 1450858 número de registro certificado ante el Instituto Nacional de la Propiedad Industrial. Distribuidor Govea Producciones S.A. de C.V. Calle 50 Núm. 424-A por 43 y 45 Centro, Mérida, Yucatán, México, C.P. 97000.



6



8



10



16



22



24

► Contenido

- 6.- BRAVADO FARMTRAC.
El mejor aliado del campo
- 8.- Huertos caseros
- 10.- Los invisibles
- 16.- A un mes de Cristóbal
- 22.- La frontera de Mérida
- 24.- CONFENACAM:
Alianzas para el campo

Encuétranos en:

- Campeche
- Quintana Roo
- Yucatán



BRAVADO FARMTRAC

— El mejor aliado del campo —

Especial Rural MX | Fotografías: Julio Leal

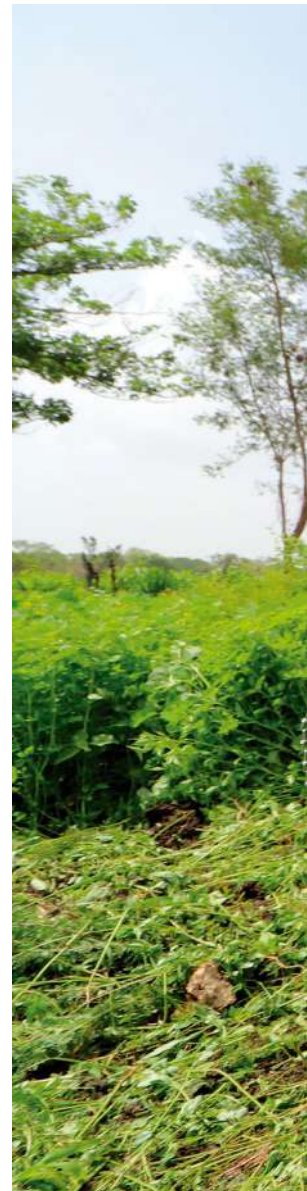

En Candelaria, Campeche, fue la cita donde se presentó la opción para el trabajo eficiente del campo: un tractor durable, económico y con la fuerza necesaria para lograr los objetivos.

Platicamos con el Ing. Gabriel Muñoz, Gerente Comercial de **BRAVADO Agriculture**, quien desde Aguascalientes proponen su equipo demostrando el buen desempeño y dejando detrás las dudas que pudieran surgir.

Con un principio llegan a todos sus clientes: *“La fortaleza de México está en el esfuerzo de cada productor agrícola que busca calidad, fuerza y potencia para trabajar su tierra”*, y es con el mismo que ven los resultados de sus equipos al momento de ponerlos en marcha.

Se trata de un tractor fabricado en la India, importado por **BRAVADO**, con 90 HP

en potencia de motor y 84.2 HP a la toma de fuerza. El tractor cuenta con certificación OCIMA (Organismo de Certificación de Implementos y Maquinaria Agrícola), otorgando así confiabilidad en la máquina.

La principal característica radica en los bajos consumos de combustible así como en la potencia del tractor. El equipo se complementa con doble caja de válvula, inversor de velocidad, clutch independiente a la toma de fuerza, a velocidades así como el turbo y el enfriador. Cuenta con un filtro que ayuda a mantener al turbo en excelentes condiciones y con mayor tiempo de vida -lo que ninguna otra marca tiene-, una banda autoajustable en el ventilador, así como un cortacorriente que conserva la batería en buenas condiciones cuando el tractor no se utiliza.

La transmisión es marca **CARRARO**,





de origen italiano y ya común en México, contando con el prestigio y la calidad que se requiere. Asimismo, cuenta con bombas de inyección marca **BOSH** y cuatro cilindros en línea. El tractor tiene un sistema de levante hidráulico marca **MITA**, también de origen italiano, garantizando una excelente potencia con muy buena tracción y paso, asegurnado el bajo consumo de combustible.

En cuanto a su mantenimiento, no solo es más económico con respecto a la competencia: Con cada adquisición obtienes los primeros 4 servicios del tractor, el primero a las 50 horas y después es cada 300 horas, por lo que el productor cuenta con un ahorro inmediato aunado a los bajos consumos de combustibles.

El precio es accesible, se cuenta con un socio comercial: Eduardo Díaz Cámara al celular 9992006894, quien te brindará toda

la información y asesoría necesaria en toda la Península de Yucatán. ✨



HUERTOS

Auto sustentabilidad en épocas de



Texto y fotografías: Ana Karen Rodríguez

Siempre me llamó mucho la atención la idea de lograr la mayor auto sustentabilidad posible, especialmente en el tema alimenticio por la importancia de la certeza de saber qué es lo que nos estamos llevando a la boca, pero no sabía nada del tema.

Hace tres años, me encontraba de visita en casa de una amiga y me mostró su huerto casero, lo cual me hizo recordar que mis abuelas también sembraban hortalizas en casa, con muy buena mano, solamente que de niña no prestaba atención a esos detalles.

Un buen día me regalaron una planta de chile xcatic, el cual nunca trasplanté ni cuidé por temor a hacerle daño...



CASEROS

consumismo

cuando de repente comenzó a brotar un chilito, esa emoción me hizo querer aprender más y se volvió como una adicción. Posteriormente, sin saber mucho, me aventuré a sembrar mis primeros tomates y como resultado tuve una cosecha espectacular, eso me motivó a sembrar más hortalizas. Recuerdo que durante muchos meses no tuve la necesidad de comprar lechuga.

Después de este tiempo, he cosechado tomate, lechuga, acelga, arúgula, maíz, frijol, flor de calabaza, cebolla, zanahoria, cebollín, espinaca, kale (o col rizada), chile max, habanero, pimiento, chile poblano, xcatic, albahaca y hierbabuena... creo que es todo.

Cada vez que un cultivo cumplía su ciclo, me preguntaba cuál era el siguiente paso. Algunas veces dejaba esa tierra asentada por mucho tiempo, así que comencé a interesarme en hacer mi propia composta, la cual he conseguido mejorar con el tiempo, reduciendo lo más posible el desperdicio para lograr su aprovechamiento, de esta forma, mi huerto me nutre y sus restos nutren el suelo de donde vienen.

Todo lo fui aprendiendo con la ayuda de amigas y amigos que tienen más experiencia que yo; especialmente aprendí de un canal de YouTube de la ciudad llamado Sol y Astrid de Aventura, ahí todo está muy bien explicado y resuelven muchas dudas de manera clara y rápida.

Comencé a sembrar sin saber nada, sin conocer las cuestiones técnicas ni tener experiencia previa. Yo quisiera invitarles a que lo hagan, es seguro que, como en todo, se va aprendiendo en el camino. ✨



Somos una empresa dedicada a la instalación de:

- Paneles solares
- Riego agrícola y residencial
- Pozos tipo desagüe y tierra física
- Invernaderos
- Proyectos e insumos para tu trabajo

Somos los mejores en el ramo

¡Contáctanos!



999 943 70 39



Ingeniería Agropecuaria
Peninsular SA de CV

RAIN BIRD

STIHL

SWISSMEX

Durman

TRUPER

LOS INVISIBLES

NO SON RENTABLES EN POLÍTICA



Texto y fotografías:

Jorge Alanis Zamorano



Juan Chablé recorriendo zona inundada en su tractor



Julio César Mis, don Santos León y doña Elvira Uc

Después de la tormenta no vino la calma. Tras sacarse las fotografías dentro del agua y de las manifestaciones húmedas y preocupadas de alcaldes y comisarios, por el paso de las tormentas tropicales “Amanda” y “Cristóbal”, el problema no terminó pues para reactivar se requiere apoyar a quienes el agua los dejó en cero.

Las autoridades federales no reconocen que se requiere de apoyo urgente, después de largas ausencias solo ofrecen bonitos mensajes de aliento a un pueblo que también –como en otros sexenios- ha sido maiceado con insuficiente ayuda y grandes sellos políticos

Ante esto, decidimos salir a buscar esas historias de “apoyo y felicidad”. ¿A dónde? Después de Tekax, pasando el ejido de Xul, en la comisaría de Benito Juárez... allá donde los cultivos siguen cubiertos de agua.

Nos encontramos con Juan Chablé Uc y con Julio Cesar Mis Tut –de producción extensiva- en una tienda donde preguntamos sobre las inundaciones al tiempo que pagábamos unas bebidas. Juan se acercó y comenzó a platicar sin miramientos sobre su problema, proponiendo incluso llevarnos a donde todavía hay mucha agua y donde ninguna autoridad ha puesto un solo pie. “¡Pues vamos!”, le contesté a Juan,

quien además nos llevó en su camioneta ya que nuestro vehículo ni de broma llegaría por el único sendero improvisado que retomaron, que es por donde se puede llegar al rancho San Manuel tras un difícil y tardado recorrido de 20 kms. Allá expusieron lo que a continuación usted, querido lector, se enterará.

Juan Chablé Uc cuenta: “Es un momento crítico el que está pasando el sector agropecuario. Son muchos los damnificados y otros se están aprovechando del asunto; hay algunos que están reportando sus pérdidas cuando en realidad no están trabajando nada y las personas que han estado trabajando sus tierras tienen el cupo limitado para entregar los siniestros (reporte de daños). Si como productor fuera a reportar 15 hectáreas no me van a creer, le van a creer a la persona que dice tener una hectárea. Siento que en política beneficia más 15 productores de una sola hectárea, que uno de 15 hectáreas, aunque le de trabajo a otras personas”.

Con ustedes, ¿ha llegado personal de la autoridad federal a brindarles apoyo?

“Solo nos han llegado a visitar, dijeron que en el Ayuntamiento nos darían las facilidades para registrar las pérdidas agrícolas y además que acuda para decirles de la necesidad ganadera. En mi caso son los potreros, mi ganado se comió el pasto del cerro y estamos tirando árboles para que coman; queremos apoyo de alimento para ganado”.

Y la autoridad estatal, ¿llegó aquí a este rancho?

“No, no llegó nadie. Yo solicité que apoyaran para ver a dos familias aquí, pero esa ayuda nunca llegó. En Benito Juárez se concentró mucha gente afectada, fue un centro donde todos corrieron. Ahí pasó el gobernador Mauricio Vila y le solicité ayuda porque mi papá

estaba incomunicado y la despensa se le acababa; me dijo que me iba a canalizar con gente del Ayuntamiento y esperé toda la tarde de un domingo. El lunes con un tractor empecé a abrir camino, y fue cuando me avisaron que llegó la supuesta ayuda que eran policías, pero sin equipo, sin lancha ni nada”.

Y con personal de la Marina, los cuales sí llevaban lanchas. ¿Qué pasó con ellos?

“Me comentaron que tenían órdenes de ayudarme, pero que primero irían a Oxkutzcab por combustible. Tengo un remolque, por lo que me aventuré a pedirles la lancha, a lo que se negaron; y sí volvieron, pero muy tarde. De hecho, si hubiera pasado algo aún más grave, la ayuda que brin-



daron hubiese sido insuficiente”.

Después de todo esto, ¿el Gobierno Federal llegó con despensas?

“Después de la inundación solo trajo unas despensas y todo lo que se ha estado dando en el ejido es de gente altruista. Pero tanto el Estatal como el Federal vinieron sólo una vez”.

¿Considera que los apoyos se están politizando?

“Eso está pasando y siento que el Ayuntamiento alienta la división del ejido, porque hablé con una persona que se llama Gloria, creo que es la síndica del Ayuntamiento de Tekax, a quien le pedí que nos apoyaran con el programa de Empleo Temporal, a lo que me dijo que solo tienen para emplear a 25 personas. Estoy consternado porque en lugar de apoyar la unión están fomentando que nos sigamos dividiendo”.

Y al delegado federal “Huacho” Díaz, ¿los ha visto?

“No, él no ha llegado, no lo he visto. A nosotros se nos complica ver a las personas de alto rango del gobierno por-



que estamos muy apartados y cuando llegamos la despensa ya se fue a otros lados”.

¿Y las autoridades del Estado?

“Creo que solo permanecieron media hora. Tomaron fotos y quejas diciendo que todo se tomará en cuenta”.

Al ser producción extensiva, ayudarlos a ellos ayudan a más gente

¿Cómo está la situación en este momento?

“Pues prácticamente en bancarrota. Lo poco que se había logrado ahora está bajo el agua. Hay personas que se aprovechan de la ocasión, por lo que le sugerí al personal del Ayuntamiento, así que como ellos llenan las solicitudes, por qué no estipulan que su personal mida los predios. Nosotros tenemos 125 hectáreas y lo primero que nos dicen es que tenemos dinero, que no necesitamos ayuda, solo pudimos documentar 40 hectáreas; además, no nos explicaron cómo inscribirnos, solo dijeron que tomáramos 4 fotos y registrar la superficie”.



Realizamos procesos primarios de producción, transformación y mercado de carne de conejo y subproductos.

En venta:

- Carne de conejo en canal y preparada
- Venta de madres y sementales, así como gazapos para engorda

9999 00 75 56

granja.cunicula.xt@gmail.com

Granja Cunicula Xunaan Tuul

NOSOTROS APROVECHAMOS LA PIEL, PATAS Y COLAS CON LOS QUE SE ELABORA ARTESANÍAS PARA VENTA



En este momento, ¿qué apoyo has recibido?

“Únicamente las despensas, son tres veces que recibí. Dijeron que como en Benito Juárez no había agua pues no necesitamos nada, y aunque vivimos en Benito Juárez tenemos parcelas en otros lados, pero no tienen intención de recorrer las parcelas, llegan al pueblo, se entrevistan con el comisario y él les da a las personas que considera son de su partido. Somos 8 personas, pero no nos quieren apoyar, nosotros que nos dedicamos a producir de manera extensiva damos trabajo también a muchas personas”.

Julio César Mis se acerca para aclarar lo que sucede:

“El Gobierno Estatal dice que ya no deben existir partidos porque no estamos en tiempos de política, dijo claramente que no hay color, que estamos en momento de ayuda, pero en los ayuntamientos nos dan problemas porque han dado promesas, pero no ha llegado nada. Al secretario (de la Seder) le di mi solicitud de apoyo en la mano antes de las lluvias y me dijo ‘tú cada año vienes y pides’, y le digo que si no le gusta que le pidan pues que renuncie, ya que fue puesto para ver qué necesidad tenemos”. ✨

Entrevista completa en nuestro canal de YouTube Rural MX



LÁMINAS Y ACEROS

Lámina de PVC

Térmica Acústica Ligera



Su satisfacción es nuestro negocio.

(999) 290 9387
 **999 445 7338**

www.laminasyaceros.com

Amigo apicultor somos acopiadores
ofrecemos los mejores precios del mercado.

Vendemos implementos para la
apicultura e impartimos cursos.

¡Contáctanos!



Carretera Mérida - Cancún Km 7.5
S/N, Colonia San Pedro Noh Pat,
C.P. 97370, Kanasín, Yucatán.



ibanderas@oaxacamiel.com



01 999 98 809 90
01 999 21 228 58



Sucursales:

Cedis Mérida • Kanasín • Sucilá Yucatán • Candelaria Campeche

ALIMENTOS Y MEDICAMENTOS FOGYSA
¡Nadie logra superarlos!

(999) 919 00 22 / 919 00 23 / 9992422472

ventas@fogysa.com.mx

Calle 71 # 370 x 30 y 32 Col. El Roble Agrícola. Mérida, Yuc. C.P. 97255



fogysa.com.mx

AR ALIMENTO DE ALTO RENDIMIENTO



Boehringer Ingelheim



Talleres Peninsulares Álvarez

Talleres Peninsulares Álvarez S.A.de C.V. www.tallerespeninsularesalvarez.com



Descubre
nuevos caminos
con total tranquilidad.

Mecánica gasolina - Motores y Cabezotes
Pintura y Carrocerías - Cajas de velocidades
Ajustes de motor - Hojalatería y Herrería
Diferenciales - Electricidad Automotriz

#SolucionesALaMedida

Ingresar a nuestra fan page y conocer la promoción del mes.

■ UMAN

K.M 8.7 Carretera Mérida - Umán
Umán, Yucatán, México
C.P. 97390
Tels.(999) 919 04 14 y 919 22 00

■ CAMPECHE

Calle 20 de Noviembre SN entre Avenida Álvaro Obregón
y Calle 1A Colonia Esperanza.
Campeche, Campeche, México
Tels. (981) 82 7 45 58

■ KANASÍN

Calle 29 No. 592 por 6A y 6B Col. San Pedro Noh Pat, Kanasín
Mérida, Yucatán, México
Tels. (999) 212 29 92

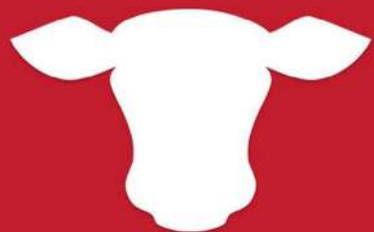

DKsilos

Tu experto en ensilaje de maíz

ENSILAJES DE MAÍZ, EL COMPLEMENTO PERFECTO
PARA QUE TENGAS GANADO GORDO Y SANO
¡TODO EL AÑO!



AGROMÁS
FARMACIAS VETERINARIAS

ENCUÉTRANOS EN AGROMAS
DISTRIBUIDOR AUTORIZADO DKsilos
986 8632 701

Email: agropecuariaibachen@hotmail.com
CALLE 51 S/N x 68 y 70 / TIZIMÍN YUC





A UN MES DE "CRISTÓBAL"

Texto y fotografías: Francisco F. Gamboa

Aunque la mayoría del agua de las inundaciones provocadas por las intensas lluvias que dejó la tormenta tropical "Cristóbal" ya se ha secado por completo, los estragos aún se sienten en el cono sur del estado.

Visitamos el ejido de Xul, pasando Oxkutzcab, y platicamos con Orlando Pérez Uc, él es ministro y agricultor dedicado a trabajar el maíz, quien nos platicó cómo le ha ido a un mes del paso del fenómeno natural.

"Primero que nada le damos gracias a Dios porque no hubieron pérdidas humanas que lamentar, aunque sí hubo un poco de pánico por lo alto que llegaron las aguas. Ya teníamos la experiencia hace 18 años con 'Isidoro', pero en aquella ocasión no se inundó tanto, ahora las casas ubicadas en la entrada del ejido quedaron bajo el agua y muchas de las hortalizas se perdieron, pero afortunadamente las vidas humanas se salvaron".

Sobre las donaciones, Orlando menciona que llegaron por parte de los gobiernos federal, estatal y municipal, principalmente ropa y despensa. Asimismo, comenta que mucha gente del ejido está en el programa de Empleo Temporal del Gobierno del Estado, el cual les está sirviendo para realizar las labores de limpieza de caminos saca cosechas y dejar en orden todo lo removido por las corrientes de agua.

"Llegaron bastantes apoyos a Xul y a los demás ejidos por parte de los tres niveles de gobierno y de la demás gente altruista, pero los comisarios no tienen el censo exacto de las familias que los habitan, así que dejaron un estimado de donaciones y desgraciadamente hubo algunas que se quedaron sin recibir nada".



También lamentó que en medio de la emergencia persistan los intereses partidistas, al respecto comentó: “vino el senador Jorge Carlos Ramírez a convocar una junta, pero únicamente la hizo con los del partido; pienso que eso está mal porque cuando eres diputado o senador no eres nada más de los priístas, eres de todo el distrito”.

Apoyos al campo

Acerca los estímulos al sector, mencionó que están a la espera del pago del programa PROCAMPO, el cual celebra que este año ha sido de mayor ayuda que en anteriores, pues antes la tonelada del maíz la compraban en \$2,800 y actualmente en \$5,600.

Al respecto del programa Sembrando Vida, Orlando comentó: “de las alrededor de 250 personas que nos dedicamos al campo en Xul, 65 entraron a Sembrando Vida, ahí les están dando \$4,500 al mes por trabajar dos hectáreas y media, es un gran proyecto del Gobierno Federal que sirve para que la gente no se vaya a los Estados Unidos a trabajar”.

Piden más proyectos

Para levantar al sector, Orlando afirma que se requieren más proyectos: “nosotros en la comunidad carecemos mucho de proyectos enfocados al cítrico, hay solamente un sistema de riego en la entrada y otro que se está fomen-

tando, pero estamos viendo que ni con dos sistemas nos daremos abasto debido a que somos muchos ejidatarios aquí en Xul”.

De igual forma, mencionó que otro problema es la gente que acapara los apoyos, o que incluso los ‘dobletea’, limitando al resto de agricultores el acceso a ellos.

Aunado a esto, Orlando expresó que el cobro en las tarifas de luz a la gente del ejido fue excesivo: “el recibo nos llegó al doble a todos, de los \$700 que normalmente pago ahora incrementó casi a \$1500, y esto nos está golpeando muy duro porque la CFE no perdona ni espera, a ellos si no les pagas, llegan y te cortan el servicio”.

Hace un llamado a las autoridades estatales para revisar las carreteras que conectan los ejidos, ya que están llenas de baches y otras han perdido hasta dos metros de ancho debido a la maleza que invade el camino.

“Además, la pandemia no nos permite el comercio externo como antes. Ahora venimos a recolectar leña para vender aquí en Xul, gracias a Dios podemos decir que no estamos pasando hambre porque comida no falta, pero sí está muy difícil la situación para todos en la comunidad”, finalizó. ✨



Precios a mayoreo



Productos Porcícolas y Avícolas

- Lámparas Infrarrojas - Cortinas - Huacales - Bebederos
- Comederos - Tinacos - Ventiladores - Mallas Pajareras
- Cajas de Plástico - Tarimas de Plástico

Tel (999) 919-11-12 al 14 / avicer@prodigy.net.mx / avicer.com

Calle 19 No. 370 Amp. Cd. Industrial Km. 8 Carr. Mérida-Umán, Umán, Yucatán.

GRUPO GANADERO GARYS

S.P.R. DE R.L. DE C.V.



RANCHO "GARRIDO"

CRIADOR KATAHADIN,
PELIBUEY Y BLACK BELLY



Propietario:
Sr. Arturo Gary Valle
Cel: **9999 10 0661**

Info: **IAZ. Jorge Coral Gamboa**
Calle 71 #370 x 30 y 32, Col. Roble Agrícola III, Mérida Yuc.
Tel: **(999) 919 00 22 / 23 • Cel: 9992 42 24 72**



RURAL MX
UN CAMPO PARA INVERTIR

**Martes
y Jueves 9AM**
por
[www.radioyucatan fm.com.mx](http://www.radioyucatanfm.com.mx)

Conduce:
Jorge Alanis Zamorano



La mejor prevención es quedarte en casa.
Sólo si es necesario sigue las siguientes recomendaciones:

Al salir de casa



Usa cubre bocas



Se sugiere **proteger tus ojos** con lentes o careta



Si toses o estornudas, hazlo en la parte trasera del codo.



Evita tocarte la cara



Lávate las manos muy bien después de tocar cualquier objeto o superficie.

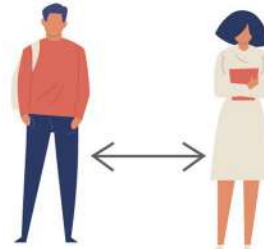

Mantén metro y medio de distancia con las personas.

Al llegar a casa



Limpia los objetos con solución desinfectante.



Quítate los zapatos y desinfectalos con cloro.



Lávate las manos a la brevedad posible.





Báñate y ponte ropa limpia.

Cuidándote tú, nos cuidamos todos.

Si tienes los siguientes síntomas: tos, fiebre, dolor de cabeza y alguno menor (conjuntivitis, escurrimiento nasal, dolor de cuerpo) comunícate a la Unidad de Inteligencia Epidemiológica y Sanitaria 800 00 44 800, Línea Estatal 800 982 2826 ó Línea de Asistencia Sanitaria Municipal 999 982 3329

EN AGRIBEST CONOCEMOS LA NECESIDAD DE HACER UNA AGRICULTURA:

-  MÁS PRODUCTIVA
-  RENTABLE, Y
-  AMIGABLE CON EL MEDIO AMBIENTE

"Un Traje Biotecnológico a la Medida para cada Cultivo"

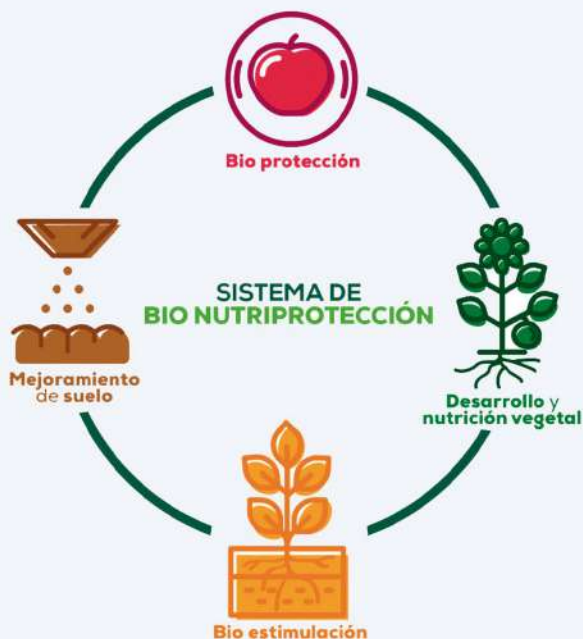

BENEFICIOS

- Producir más con menos
- Ayuda a la regeneración de los suelos
- Bioestimula la eficiencia de los cultivos, favoreciendo el desarrollo de los mismos
- Protege contra plagas y enfermedades
- Promueve una cultura de prevención
- Mayor rendimiento a su inversión y esfuerzo.

El Productor se beneficia porque:

- Son productos de fácil aplicación y no son tóxicos.
- Es posible reducir los costos de producción.
- Se puede incrementar el rendimiento de los cultivos

Por lo tanto, obtiene:

- **Mayor ingreso**
- **Mejor calidad de vida**

“TE INVITAMOS A FORMAR PARTE DE LOS PRODUCTORES QUE QUIEREN HACER LA DIFERENCIA”

CONTACTANOS

Oficina Corporativa: Montecito
38, Piso 37, Oficina 30, Col. Nápoles, Del.
Benito Juárez. México, D.F. CP. 03810

Planta de Producción: Camino a la
Reforestación S/N, San Luis Huexotla,
Texcoco, Estado de México. CP. 56220

WHATSAPP YUCATÁN +52 1 986 112 1447
+52 1 55 8020 5561
OFICINAS CENTRALES +52 (595) 9281505

infoventas@agribest.com.mx
www.agribest.com.mx



TALLERES ALMALOSA
TORNERÍA | MECÁNICA
HOJALATERÍA | SOLDADURA



Somos **FABRICANTES** de Equipos Apícolas de Acero Inoxidable

FABRICAMOS Y VENDEMOS:

- Extractores de Acero Inox.
- Tanques para envasado
- Bancos desoperculadores
- Mesas de trabajo de Acero Inox.
- Tinas de Acero Inox.
- Cubetas para envasar
- Maquila y venta de cera estampada
- Charolas Salvamiel
- Cuchillos para cortar cera
- Ahumador de Acero Inox. y galvanizados
- Embudos Coladores



También contamos con mantenimiento, reparación y/o fabricación de grajas avícolas y porcícolas. Refacciones en cuanto se refiere a herrería industrial, sistemas de comederos, tolvas y silos.



Síguenos en: Talleres Almalosa

"INVIERTE EN EQUIPOS PARA USO RUDO EN EL TRABAJO DEL DÍA A DÍA EN EL CAMPO"

"Empresa 100% Yucateca, con más de 30 años en la industria metálica. Compromiso, honestidad, garantía y calidad han sido parte de los valores que nos respaldan"



elicamp

Semilla de Soya

Certificada Variedad Huasteca

Huasteca 200
-Ciclo: 122 días
-Florece: 53 días
-Altura: 84 cm
-Rendimiento: 2,900 kg/ha

Huasteca 300
-Ciclo: 116 días
-Florece: 41 días
-Altura: 78 cm
-Rendimiento: 3,700 kg/ha

Huasteca 400
-Ciclo: 111 días
-Florece: 46 días
-Altura: 80 cm
-Rendimiento: 3,300 kg/ha

Huasteca 500 (Tamest)
-Ciclo: 117 días
-Florece: 43 días
-Altura: 66 cm
-Rendimiento: 2,602 kg/ha



Más de **40,000** hectáreas en México avalan nuestro éxito

Más de **16,000 Has.** cosechadas en la Península nos respaldan

Fondos de Aseguramiento / Seguros Agrícolas / Servicio de Asesoría Técnica



C-50 #67 x 29 y 33 Fracc. Francisco de Montejo Mérida, Yuc.
Tel. (999) 195 1116 / Email: ventas@elicamp.com.mx



La frontera de Mérida



Amigable con el medio ambiente

Texto y fotografías: Jorge Alanis

En la frontera de Mérida, Yucatán, asoman unas palmeras típicas de la costa, mismas que hoy día refrescan con sus frutos a los asoleados clientes de don Francisco. Él además ofrece jugosos limones que vende a un restaurante, y ahora también en Slow Food, donde las ganancias han aumentado sin incrementar sus precios.

Como don Francisco, los habitantes de la comisaría de San Antonio Tzucalá interactúan y absorben los conocimientos que Pedro Isabeles (Consultor Internacional en Agricultura Sustentable) les otorga, entre ellos se organizan y al final, todos se conocen y comercializan juntos chile habanero, tomate rojo, limones y cocos que llevan hasta sus clientes, que cada día son más.

Durante el recorrido en sus áreas de trabajo mostraron su biofábrica, donde llevan un trabajo de más de cinco meses en el que aprendieron a fabricar productos orgánicos con los que fertilizan sus cocoteros, que ahora están dando más cocos que antes. Aprendieron a podar y abonar sus árboles de limones, por lo que hoy día tienen un enorme aumento de producto para la venta. También fertilizan chile habanero con resultados de gran éxito, entraron a la producción de tomate rojo y aprendieron la producción escalonada, que les da la oportunidad de tener cosechas durante todo el año.

No respirar nada que les ocasione un daño en el futuro

Los productores aseguran que la biofábrica está funcionando bien, los cambios los han visto en los cocos que tienen para la venta en el mercado. La diferencia, dicen, es mayor ahora que no están utilizando nada de químicos, pues se sienten contentos de llegar a su centro de trabajo y no respirar nada que les ocasione un daño en el futuro.

¿Los costos son los mismos?

“Ya no, pues se gastaba más comprando productos que cuestan de \$1,000 hasta \$2,500 el litro; ahora la melaza es mucho más económica y las hojas que utilizamos no cuestan nada más que acumularlas. Todo esto nos beneficia grandemente”.

Nos llevaron a su centro donde sembraron chile habanero, ellos aseguran que con las nuevas técnicas la mata no solo crece más rápido, también es más el fruto que recolectan, además de que no están contaminando. De igual manera, Pedro Isabeles nos mostró el procedimiento escalonado para producir tomates todo el año y así, no quedar mal con sus clientes.



Sin duda, otra manera de ver lo que sucede a las afueras de Mérida, donde Pedro asegura que con el constante apoyo y capacitación, el cinturón de Mérida alimentaría a su población con productos frescos que además estarían al alcance de todos por la cercanía con los nuevos fraccionamientos, lo que llevaría al crecimiento y aseguramiento económico de dichas comisarías.

¿Qué debe suceder entonces?

No dejar este proyecto de Círculo 47 como algo meramente burocrático, como un proyecto que al principio suena bastante bien y con el paso del tiempo se corrompe, desaparece o termina con nuevo nombre. Al contrario, ponerle un candado y darle continuidad.

Las afueras de Mérida deben ser productoras de alimentos, deben mantener su verdadera vocación rural. 🌱



CONFENACAM: Alianzas para el campo

Marco Antonio Esquivel Gómez en la búsqueda



Texto: Jorge Alanis Zamorano
Fotografías: Julio Leal Ortiz

Como Presidente Nacional de la Confederación Nacional del Campo y para el Campo (CONFENACAM), el Ing. Marco Antonio Esquivel Gómez, se da a la tarea de emprender la búsqueda de la mejora en el ámbito agropecuario, en el equilibrio de los resultados y sobre todo, en la unión de esfuerzos.

Al constante abandono por parte de la clase política ahora se le suma una pandemia global y climas extremos que involucran inundaciones y sequías, así como los precios castigados tan comunes en los ámbitos productivos. Ante esto,



alcanzar la soberanía agroalimentaria requiere de un gran esfuerzo y organización desde la base productiva, y es la CONFENACAM la que se encuentra en esta búsqueda constante.

En una presentación de equipo agrícola es como nos encontramos, y aproveché para hacerle unas cuantas preguntas basadas en parte de una cruda realidad.

¿En qué momento estamos en el sector agropecuario y qué acciones debemos hacer para salir adelante?

“Es un momento donde debemos aprovechar esas oportunidades que se nos están dando desde los diferentes niveles de gobierno para encontrar los apoyos y las herramientas que nos garanticen ponernos a trabajar. ¿Por qué desde esa perspectiva? Por ejemplo, nosotros actualmente en el Estado de Campeche el día de hoy estamos implementando la Central de Maquinaria, que pone a la mano de los productores tractores e implementos agrícolas a bajo costo. Esto significa que los productores que no cuentan con un tractor ya no van a batallar en esperar o contratar a uno que sí lo tenga, pero que primero debe terminar lo suyo. Hoy no, hoy tenemos los tractores disponibles para los compañeros, pequeños y medianos productores”.

Muchos ven al campo como una alternativa para sobrevivir, cuando es sabido que es un buen negocio, un trabajo, una empresa. En cualquiera de los sectores debe darse un empujón y creo que la CONFENACAM trae una filosofía en este sentido...

“En efecto, la CONFENACAM es una organización social productiva, pero con visión empresarial. En ese sentido, consideramos que así debe verse al campo, como una empresa, así sea un micro o mediano agrícola o ganadero, lo tiene que ver desde la visión empresarial para que sus cuentas sean exactas y sepamos si ganamos o perdimos al final de los ciclos. No todos lo hacen y hoy sacamos esa propuesta de darle seguimiento, porque nuestro modelo 360 radica, inicia y termina desde el extensionismo: que va de la asistencia técnica, así como al seguimiento que requiere el campo para reducir los riesgos que se puedan cometer”.

Es un cambio de chip en la mente y en la concepción de la idea, ¿cómo recibe la gente la idea de ser empresario, de vivir y hacer negocio con el campo?

“Somos muy puntuales: para el crecimiento del campo debemos reactivar a los jóvenes, mujeres y hombres que necesitan regresar a crear, pero sobre todo, a potencializar la producción agrícola o ganadera. Creo que ellos no son el futuro de México, ellos son el presente y con ellos debemos seguir luchando, por lo que si eres joven debes sumarte a la parte productiva. Ya no estamos en los tiempos de estirar la mano para que se nos regalen las cosas, tenemos que regresar al trabajo, que nos cueste, que nos sude la frente para ganar”.

Las alianzas deben amarrar varias cadenas, llámense sociedad, políticos, campesinos, empresarios. ¿En qué momento y qué tan factibles son estas alianzas?

“Lo principal es que no vayamos solos. Quiero mencionar una frase que me marcó la vida y que me está dando pauta para trascender en esa parte, un sinaloense me dijo: ‘Marco, si quieres llegar más rápido es solo, pero si quieres llegar más lejos busca amigos y aliados. Ten en cuenta que el éxito no se da por llegar más rápido, se da por llegar más lejos y si llegas acompañado, es un éxito colectivo’. Estamos desde hace varios meses trabajando por encontrar las alianzas con los tres niveles de gobierno, con empresarios y sobre todo, esa alianza que requerimos con los micro, pequeños y medianos productores, por lo que quiero manifestar mi agradecimiento a los empresarios progresistas quienes se han sumado a esta nueva visión de organizar al campo y que se haga realidad. En la búsqueda de los tres niveles de gobierno somos muy propositivos y respetuosos, pero también muy trabajadores.



Creemos que el campo se va a reactivar si nos ponemos a trabajar; eso de estirar la mano ya pasó, es un tiempo que en este momento ya no se puede dar por lo tanto, las alianzas serán la clave para llegar más lejos.

En efecto, el campo mexicano requiere de mucha ayuda. Creemos nosotros que el campo es la solución para reactivar la economía de México”. 🌱

NUTRIMENTOS PURINA



AGROPRODUCTOS DE YUCATÁN S.A. DE C.V.



Purina

Ofrecemos un extenso surtido de alimentos balanceados y forrajes, accesorios y medicamentos para todo tipo de animales de producción y mascotas

Visítanos

Motul (991) 915 1418
Calle 27 #351-B entre 34 y 36

Buctzotz (991) 112 0527
Calle principal salida Tizimín

Tizimín (986) 863 2786
Calle 51 x 60 Col. Centro

CEDIS Mérida
(999) 286 2745 / 2863620
Carr. Mérida-Motul Km.2, pasando Periférico Norte
Email: purinacedismerida@hotmail.com



Uniprint
Servicios integrales de impresión

CAJAS Y CHAROLAS

Charolas y cajas en diferentes tamaños para múltiples usos: Churros, crepas, hot dogs, nachos, palomitas, pizzas, postres, sushi, tacos, hamburguesas, papas y muchos usos más. Con calidad, excelente servicio y precio, **Uniprint** te impresionará.



Cuidar el medio ambiente es nuestra razón de ser



• Offset • Rotativa periódico y comercial • Rígidos • Gran formato • Rotulación • Cajas plegadizas

(999) 942.22.22 Ext. 3335

Calle 39 No. 501 entre 60 y 62, Col. Centro, Mérida, Yucatán, Méx.

www.uniprint.com.mx





TEMPORADA CICLONES TROPICALES

DEL 1 DE JUNIO AL 30 DE NOVIEMBRE

¡PONTE ATENTO!

IDENTIFICA LOS
5 NIVELES DE ALERTA
DE PROTECCIÓN CIVIL DE YUCATÁN



**ALERTA AZUL
AVISO**

SIGNIFICA QUE UN **CICLÓN TROPICAL** SE HA FORMADO.
Mantente informado en:  www.yucatan.gob.mx/procivy
 Protección Civil Yucatán  @pcivilyucatan



**ALERTA VERDE
PREVENCIÓN**



**BRINDA
MANTENIMIENTO
A TU VIVIENDA**

Limpia frecuentemente techos y desagües, retira hojas y basura, revisa el estado de puertas, ventanas y techos.



**IDENTIFICA
RIESGOS EN
TU VIVIENDA**

Retira cualquier riesgo, como ramas secas, antenas en desuso y cacharros.



¡PLANIFICA!

Decidan en familia si en caso de ALERTA permanecerán en su hogar o irán a un lugar más seguro.



**ALERTA AMARILLA
PREPARACIÓN**



**¿VIVES EN LA COSTA
O EN ZONAS QUE
PUEDEN INUNDARSE?**

Identifica el refugio temporal más cercano y la ruta para llegar rápido.



**¿DECIDISTE
QUEDARTE
EN CASA?**

Prepara lo necesario para reforzarla.



**¿NECESITAS IR
A UN LUGAR
MÁS SEGURO?**

Prepara un equipaje ligero: mudas de ropa, artículos de higiene personal, cobija, alimentos y agua. Guarda los documentos importantes o de valor en bolsas de plástico.



**ALERTA NARANJA
ALARMA**



**SI DECIDISTE
QUEDARTE EN
TU CASA**

Asegura y refuerza puertas y ventanas. CIERRA suministros de energía eléctrica, agua y gas.



**RESGUARDA
Y ASEGURA**

A tus animales y herramientas de trabajo. Guarda, fija o amarra láminas, antenas y tapas de tinacos.



**EN CASO DE
EVACUACIÓN**

Infórmate y atiende las indicaciones que sean emitidas para las zonas de riesgo.

SI DECIDISTE IR A UN LUGAR MÁS SEGURO ¡HAZLO AHORA!



**ALERTA ROJA
AFECTACIÓN**



**MANTENTE
EN UN LUGAR
SEGURO**

Lejos de puertas y ventanas para evitar lesiones.



**MANTENTE
INFORMADO**

Escucha la radio para obtener información. No salgas hasta que las autoridades avisen que ya pasó el peligro.



**CONSERVA
LA CALMA**

Y tranquiliza a los demás.

**SI EL OJO DEL HURACÁN
PASA POR TU ZONA, DEBES
SEGUIR RESGUARDADO**

YA QUE HABRÁ UN REPENTINO PERÍODO DE BUEN TIEMPO PERO DESPUÉS DE SU PASO CONTINUARÁN LOS FUERTES VIENTOS Y LLUVIAS.

MUY IMPORTANTE

Ubica tu refugio más cercano identificándolo con este letrero:



PROTECCIÓN CIVIL DE YUCATÁN
(999) 944 2532 y (999) 944 2470
SIN COSTO:
01 800 719 8633





megamak

CASE II

AGRICULTURE



Bepensa
Motriz

 /MegamakMx

www.megamak.com.mx

Anillo Periférico Km. 16 Tablaje Catastral 13622 S/N
Col. Vergel IV. Entre carretera Kanasín y Cancún

Tel: (999) 980 01 40